

# IDE-BHGEO ALÉM DA ADMINISTRAÇÃO MUNICIPAL

LIDIANE NERY DE REZENDE  
LUIZ CARLOS RODRIGUES COSTA  
KARLA ALBUQUERQUE DE VASCONCELOS BORGES

**PRODABEL**

**PREFEITURA  
BELO HORIZONTE**

# OBJETIVO

PRODABEL

APRESENTAR O USO DA IDE-BHGEO PARA ALÉM DA ADMINISTRAÇÃO PÚBLICA MUNICIPAL - PREFEITURA DE BELO HORIZONTE.

FONTE: GOOGLE,  
Acesso em  
10/10/2022.

- ❖ INFRAESTRUTURA DE DADOS ESPACIAIS CONSOLIDADA/BOM GRAU MATURIDADE;
- ❖ NÓ INDE - NÓ PRÓPRIO - DESDE 2015;
- ❖ APLICAÇÕES PARA DISPONIBILIZAÇÃO DADOS GEOESPACIAIS - [PORTAL BHGEO](https://prefeitura.pbh.gov.br/bhgeo) (<https://prefeitura.pbh.gov.br/bhgeo>);
- ❖ ADESÃO MAIORIA DAS UNIDADES ADMINISTRATIVAS DIRETAS E INDIRETAS. UNIDADES ADMINISTRATIVAS MUNICIPAIS USANDO, PRODUZINDO E MANTENDO;
- ❖ PRODABEL PRODUTOR DADO E GESTOR TÉCNICO;

# IDE-BHGEO NA INDE

PRODABEL

Visualizador INDE

<https://inde.gov.br/VisualizadorMapas>

**1º Município a  
ingressar na INDE**

# Componentes da IDE-BHGEO

PRODABEL

## PORTAL IDE-BHGEO

<https://prefeitura.pbh.gov.br/bhgeo>

É no portal que se consolida a IDE-BHGEO e são apresentados os recursos tecnológicos associados à informação geoespacial, concentrados em um só local.

# Componentes da IDE-BHGEO

PRODABEL

## VISUALIZADOS WEB DADOS GEOESPACIAIS - BHMAP

<https://bhmap.pbh.gov.br/>

### Recursos:

- navegação espacial no mapa do município de Belo Horizonte;
- acesso a dados atualizados diariamente;
- combinações de diversas camadas disponíveis no gerenciador de camadas;
- consulta de informações associadas à cada camada;
- busca por endereço;
- download de dados;
- acesso aos metadados e dicionários de dados de cada camada.

# Componentes da IDE-BHGEO

PRODABEL

## CATÁLOGO DE METADADOS - DADOS DO BHMAP

<http://geonetwork.pbh.gov.br/>

O metadado é um documento composto de informações acerca do dado com o objetivo de registrar informações sobre o mesmo. O metadado responde informações como o responsável pelo dado, data de produção, periodicidade de atualização, dentre outras informações.

Topic	Count
Planejamento Ur...	53
Mapa Urbano Bás...	34
Mobilidade	25
Meio Ambiente e ...	25
Infraestruturas U...	16
Cultura - Esporte ...	16
Saúde	12
Socioeconomia	10
Educação	10
Imagens de Satéli...	7
Assitencia Social, ...	6
Acervo Cartográfico	5
Saneamento Básico	4
Relevo, rede de R...	3
Tecnologia	2
Divisão Territorial	2
Atividades Econô...	1

# Componentes da IDE-BHGEO

PRODABEL

## CATÁLOGO DE METADADOS - DADOS DO BHMAP

<http://geonetwork.pbh.gov.br/>

Cada metadado da IDE-BHGEO disponibiliza em forma de link o documento Dicionário de Dados, o qual apresenta a descrição de cada atributo do dado.

## ENDEREÇO GEOSERVIÇO WMS E WFS - DADOS BHMAP

<https://prefeitura.pbh.gov.br/bhgeo/acesso-aos-dados>

### Recursos:

- por meio dos serviços wms e wfs é possível acessar os dados disponíveis no BHGeo utilizando outro software SIG ou criar sistemas específicos, sem a necessidade de login e senha ou acessar o BHMap.

## ACESSO AOS DADOS VIA GEOSERVIÇOS

Uma das formas de acesso aos dados geográficos se dá por meio de web service (serviço de acesso a dados via web). Para aprender mais sobre os geoserviços acesse a página de Tutoriais.

Definição dos web services utilizados:

- **WMS (Web Map Service)** - O padrão WMS define um serviço para a produção de mapas que serão apenas uma representação visual dos dados espaciais e não os dados em si. Estas representações serão geradas no formato de imagem.

<https://bhmap.pbh.gov.br/v2/api/idebhgeo/wms>

- **WFS (Web Feature Service)** - A especificação de serviço WFS define um serviço para que cliente pode acessar as camadas de dados espaciais, com possibilidade de acesso a estrutura e dados da camada.

<https://bhmap.pbh.gov.br/v2/api/idebhgeo/wfs>

- ❖ DADOS MODELADOS, DOCUMENTAÇÃO DADOS, FLUXOS DE PROCESSOS ESTABELECIDOS, ALINHAMENTO COM OS PRODUTORES DE DADOS DA PBH EM TODAS AS ETAPAS DE DISPONIBILIZAÇÃO DADO;
- ❖ PRODABEL REQUISITADA NA PBH PARA DISPONIBILIZAR DADOS;
- ❖ DISPONIBILIZAÇÃO DADOS TEMAS ABRANGENTES;
- ❖ CONSOLIDAÇÃO USO INTERNO X AMPLIAÇÃO USO SOCIEDADE

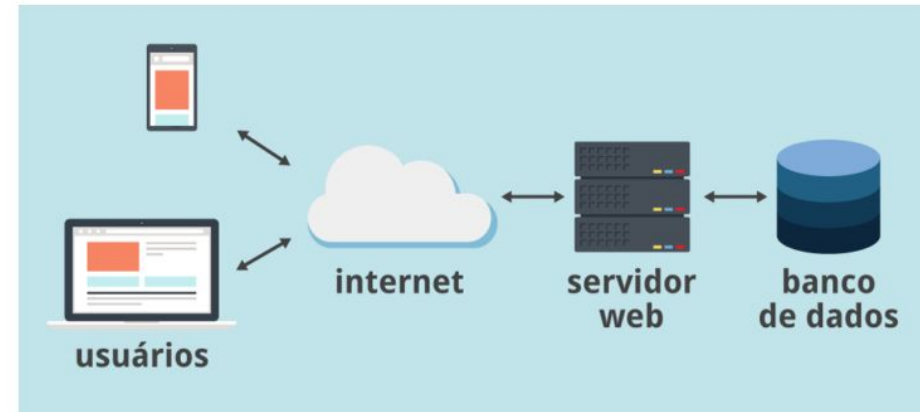

## EXEMPLOS:

- ❖ ENDEREÇO (LOGRADOURO, NUMERAÇÃO PREDIAL, BAIRRO)
- ❖ LOTE CADASTRO TERRITORIAL MUNICIPAL (CTM)
- ❖ LOTE CADASTRO PARCELAMENTO
- ❖ QUARTEIRÕES
- ❖ REGULAÇÃO URBANA - EDIFICAÇÃO E PARCELAMENTO SOLO
- ❖ CADASTRO IMOBILIÁRIO (IPTU)

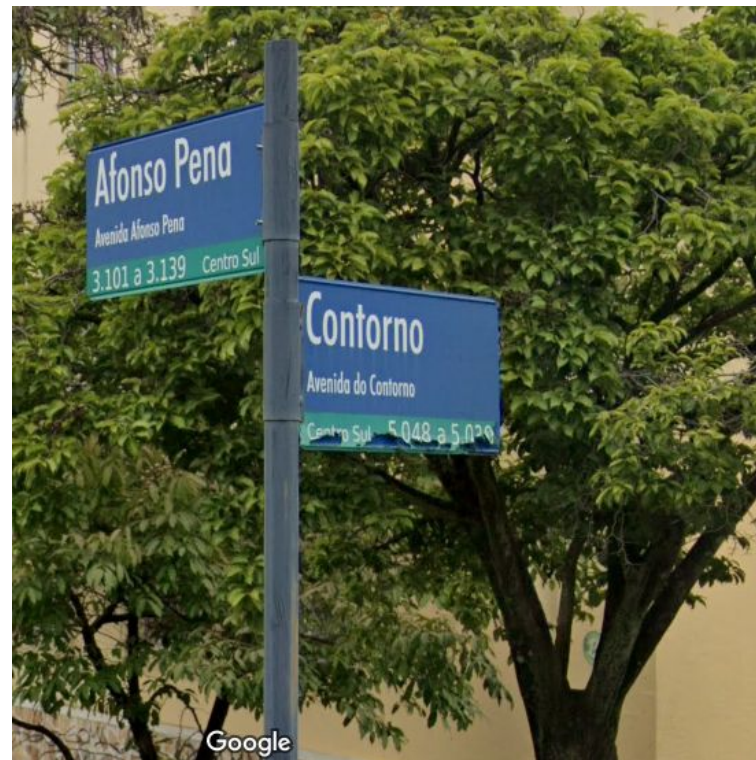

# EXEMPLOS USO IDE-BHGEO

PRODABEL

- ❖ TRIBUNAL DE JUSTIÇA
- ❖ CORREIOS
- ❖ CONCESSIONÁRIAS DE SERVIÇOS ÁGUA E ENERGIA

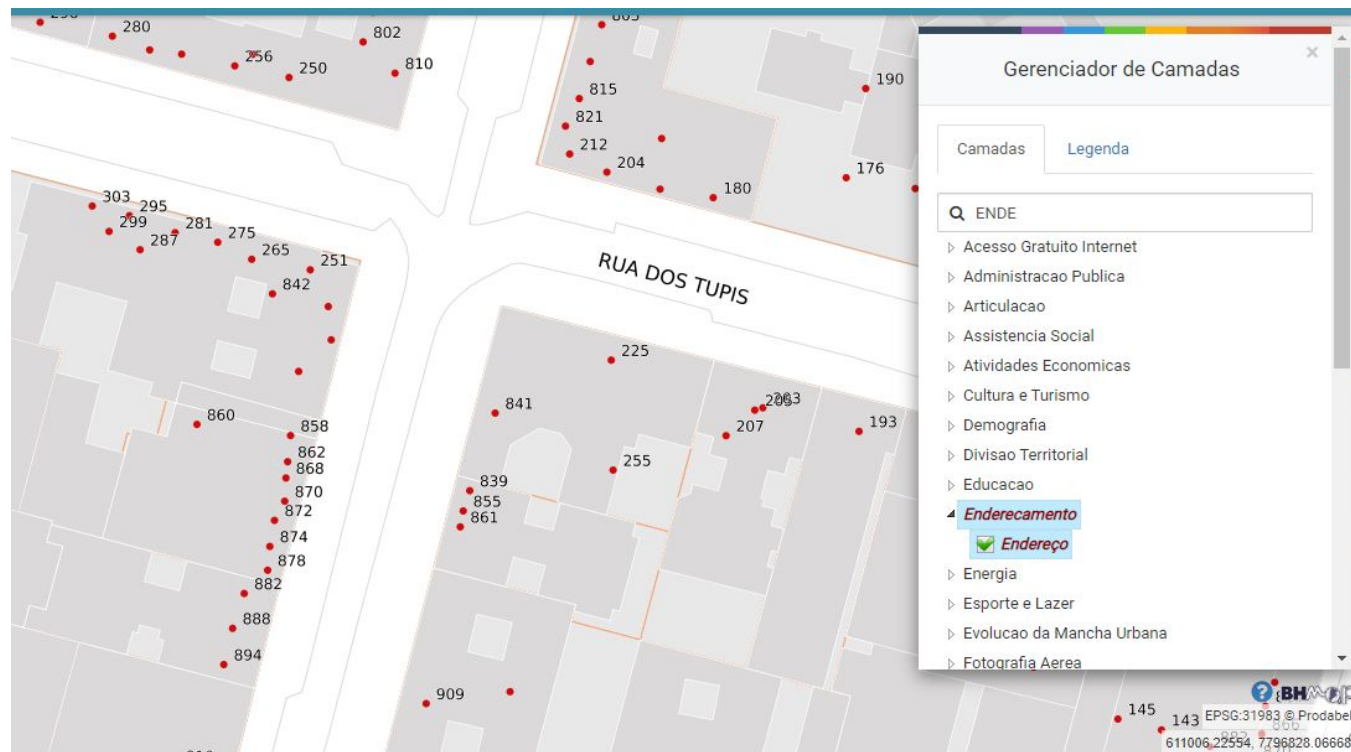

fonte: <https://bhmap.pbh.gov.br/v2/mapa/idebhgeo>

# EXEMPLOS USO IDE-BHGEO

PRODABEL

## ❖ CARTÓRIO REGISTRO MÓVEIS

CIRCUNSCRIÇÕES CARTORIAIS  
USO LOTES CTM, LOTE CP, QUARTEIRÕES,  
OUTRAS BASES

## ❖ RESPONSÁVEIS TÉCNICOS USO DE BASES PARA APROVAÇÃO DE PROJETO, PARCELAMENTO E REGULARIZAÇÃO DO USO DO SOLO

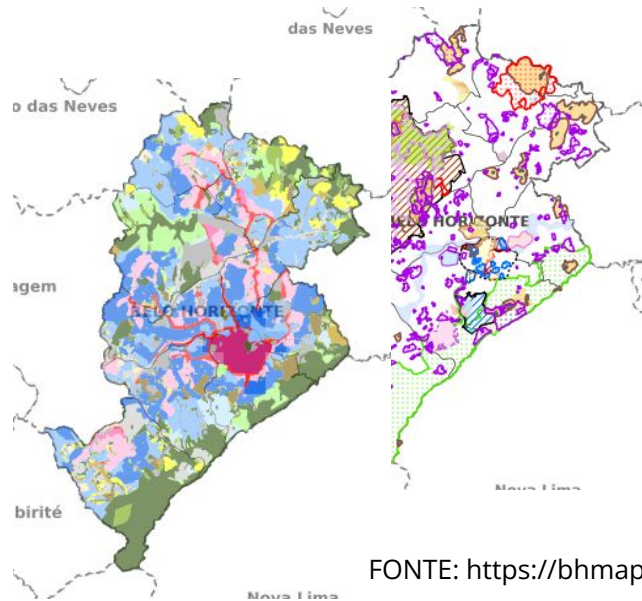

### EPP - Estudo preliminar de projetos - Raster

É um projeto enviado pelo cliente para a Prodabel fazer a conferência/correção das informações pertinentes ao cadastro técnico Municipal. São eles:

- Código e nome do logradouro
- Setor e quadra ctm
- Zona fiscal
- Localização anexo II da lei 7.166/96
- Regional
- Bairro

Após feito as correções será gerado o código do EPP.

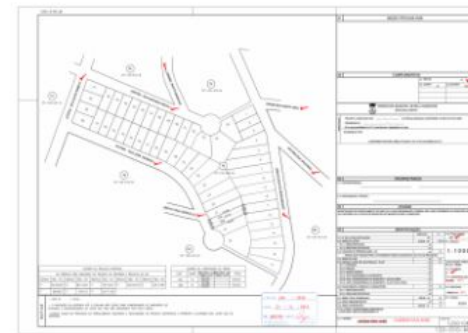

❖ RESPONSÁVEIS TÉCNICOS  
USO DE BASES PARA APROVAÇÃO DE PROJETO,  
PARCELAMENTO E REGULARIZAÇÃO DO USO DO SOLO

CND - CERTIDÃO NEGATIVA DE DÉBITO

## Imagem para obtenção de certidão negativa de débito – CND - Vetur

Um dos documentos solicitados pela Receita Federal para obtenção da Certidão Negativa de Débito é a comprovação da existência da edificação em um período de 5 (cinco) anos. A Prodabel atualmente fornece a foto aérea referente ao ano de 2008. Esse documento deve ser assinado por um funcionário da Prodabel e o mesmo encaminhará um e-mail informando que a CND está pronta para a retirada na recepção da Prodabel. O solicitante terá que ir ao cartório para reconhecimento de firma.

Obs: A Prodabel não é responsável pelo laudo técnico. O solicitante terá que contratar um responsável técnico para elaboração do laudo.

**Escala:** 1:2.000

**Sistema de referência:** SAD 69

**Sistema de projeção:** UTM, zona 23

**Formato de entrega:** PDF

**Formato de Impressão:** A4

**Valor:** R\$ 60,00

- ❖ RESPONSÁVEIS TÉCNICOS
- ❖ ACADEMIA - PROFESSORES, ESTUDANTES

LEVANTAMENTO AEROFOTOGRAMÉTRICO 1942  
LEVANTAMENTO AEROFOTOGRAMÉTRICO 1953  
LEVANTAMENTO AEROFOTOGRAMÉTRICO 1972  
LEVANTAMENTO AEROFOTOGRAMÉTRICO 1979  
LEVANTAMENTO AEROFOTOGRAMÉTRICO 1989  
LEVANTAMENTO AEROFOTOGRAMÉTRICO 2007  
LEVANTAMENTO AEROFOTOGRAMÉTRICO 2015

AEROLEVANTAMENTO 2007 VETORES

## Levantamento aerofotogramétrico JK ano 1942 - Raster

O levantamento aerofotogramétrico JK ano 1942, foi executado pela Companhia Auxiliar de Serviços de Administração (CASA); Escritório Técnico de Topografia e Urbanismo – (ETTU) na administração Juscelino Kubitschek. Esta base vetorial está estruturada em categorias de hidrografia, vegetação, vias, edificações, planimetria e altimetria.

Lê-se o número da folha da seguinte forma: F – 1 – 02 – 03, utiliza-se: F – 1 para o número do quadrante; 02 para número da coluna; 03 número para linha.

O levantamento aerofotogramétrico JK abrange somente a região da Avenida do Contorno.

**Escala:** 1:2.000

**Sistema de referência:** Córrego Alegre

**Sistema de projeção:** UTM, zona 23

**Formato de entrega:** Imagem JPEG

**Formato de Impressão:** A3

**Valor:** R\$ 26,00

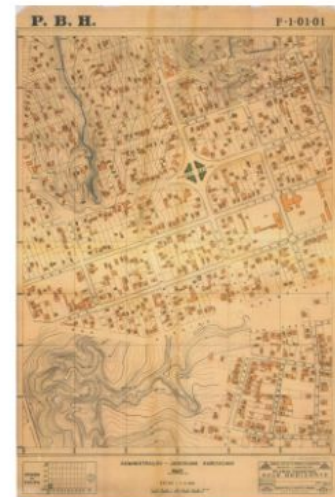

Q Busca IDE BHGEO

Início Mapa Base Camadas Compartilhar link Informações Download

**CONTRIBUIÇÃO CUMPRIMENTO PAPEL SOCIAL  
MELHORIA DAS POLÍTICAS PÚBLICAS E DA SOCIEDADE**

Mapa base

Base BH

o Preto Centro

Mapa Base Sombreamento

Ortofoto 2015

 EPSG:31983 © Prodabel  
611654,77430, 7796355,63894

# OBRIGADA!

PRODABEL - EMPRESAS DE INFORMÁTICA E INFORMAÇÃO DO MUNICÍPIO DE BELO HORIZONTE

DSI - DIRETORIA DE SISTEMAS E INFORMAÇÃO

SGS - SUPERINTENDÊNCIA DE GEOPROCESSAMENTO CORPORATIVO

GIGS - Gerência de Geoinformação

Coordenação Técnica IDE-BHGEO

BELO HORIZONTE - MG

**contato:**

**[bhgeo@pbh.gov.br](mailto:bhgeo@pbh.gov.br)**