

III Simpósio Brasileiro de Infraestrutura de Dados Espaciais:
Geoinformação aberta para o desenvolvimento sustentável

DataGEO

Implantação de uma IDE temática ambiental – IDEA-SP

CHARLES FREITAS
charles.freitas@grupoge21.com

ESTRUTURA

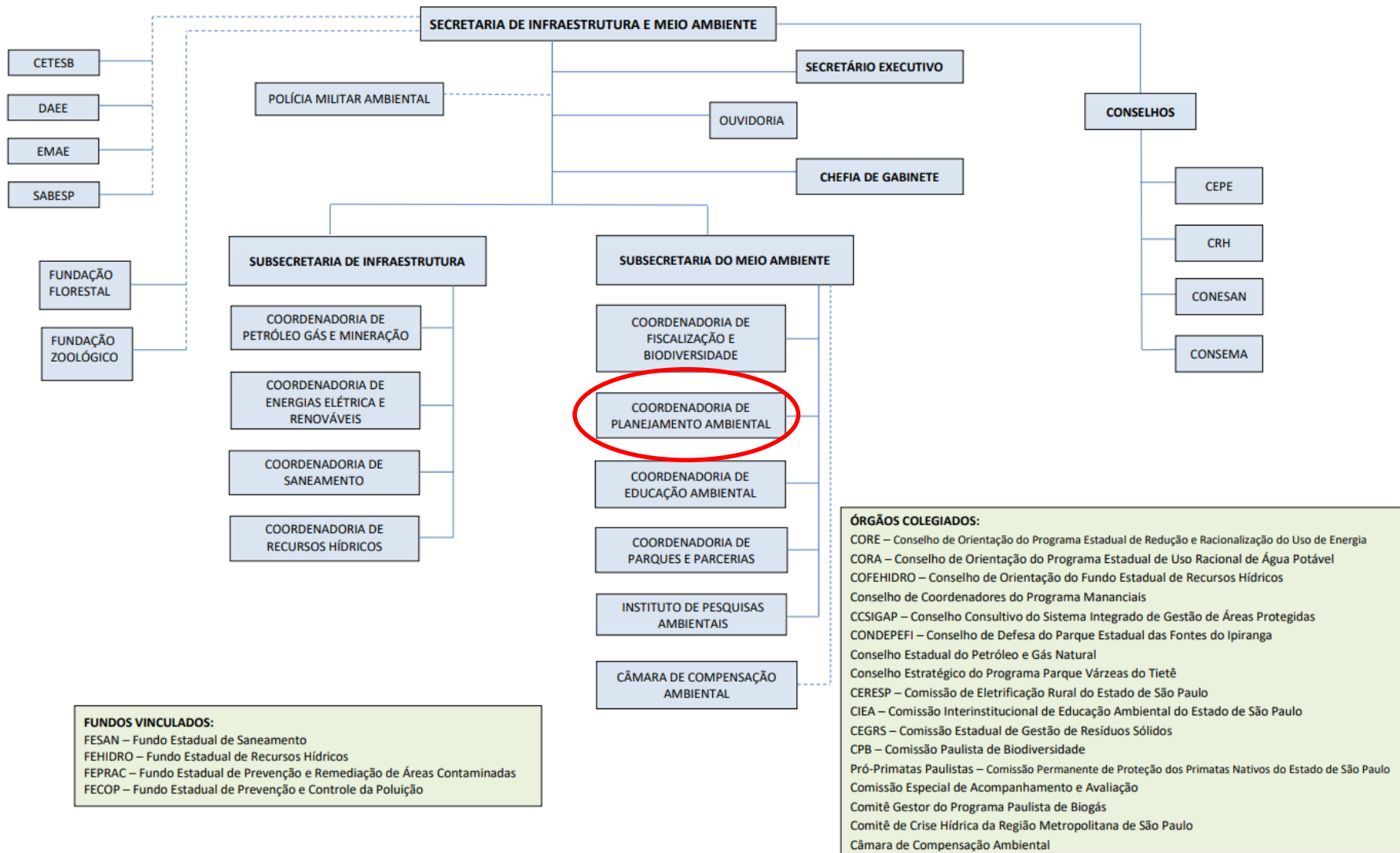

Fonte: <https://www.infraestruturameioambiente.sp.gov.br/sima/organograma/> - Acesso em 20/09/2022

ESTRUTURA

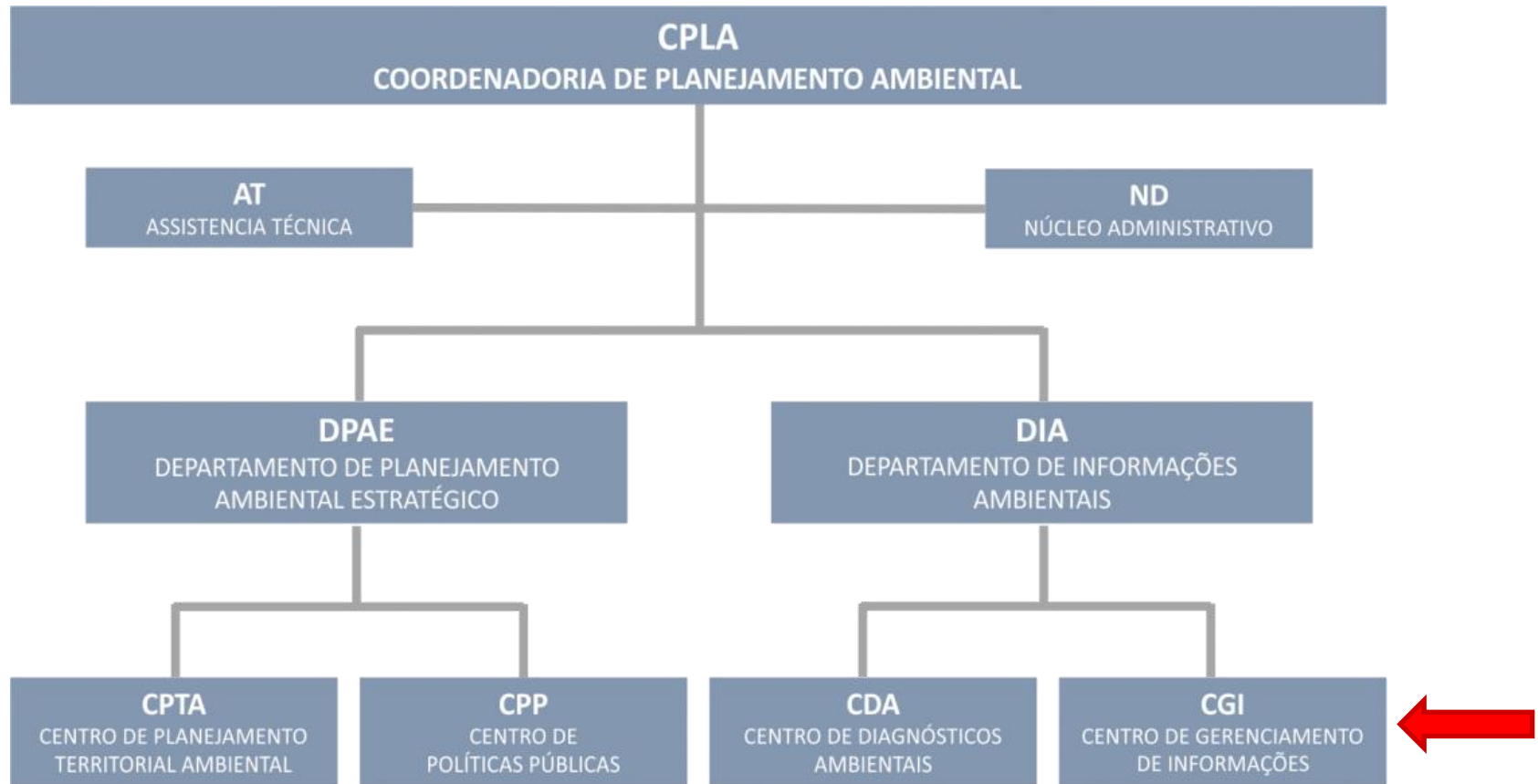

Fonte: <https://www.infraestruturameioambiente.sp.gov.br/cpla/coordenadoria/estrutura/> - Acesso em 20/09/2022

MOTIVAÇÃO

- Estado – Gerador de informações ambientais
 - Compartilhamento;
 - Acesso;
 - Atualização;
 - Oficial.
- Informações geográficas ambientais
 - Políticas Públicas;
 - Monitoramento;
 - Fiscalização;
 - Tomada de decisão.

Facilitar o acesso da própria casa e do cidadão à informação geográfica ambiental de qualidade e atualizada!

HISTÓRICO - Implantação

- **Convênio DER/SMA/SPDR**
 - PROJETO RODOVIAS VICINAIS NO ESTADO SÃO PAULO DEPARTAMENTO DE ESTRADAS DE RODAGEM DO ESTADO DE SÃO PAULO – DER/SP.
- **Componente ambiental**
 - PROJETO APOIO À MODERNIZAÇÃO DO SISTEMA DE GERENCIAMENTO AMBIENTAL DO ESTADO SUBPROJETO: “Projeto DATAGEO – Desenvolvimento, Conversão e Implantação do Sistema de Gerenciamento Integrado - **DATAGEO**, Implantação da **Infraestrutura de Dados Espaciais (IDE)** ”
- Financiador: Contrato de Empréstimo nº 7.688 – BR celebrado entre o Estado de São Paulo e BIRD – Banco Mundial;
- Assinatura do Contrato e publicação em DOE 18/02/2013;
- Prazo de Execução: 03 (três) anos.

O PROJETO DATAGEO

- **Objetivo:** criar e implantar a Infraestrutura de Dados Espaciais Ambientais do Estado de São Paulo – **IDEA/SP**;
- Integração, organização, catalogação, conversão, padronização e disponibilização de **informações territoriais via serviços e Portal WEB**;
- **Base Territorial Ambiental Unificada** da Secretaria de Meio Ambiente – SP, fundamentada em uma IDE → novos paradigmas e conceitos na área de informações territoriais:
 - Transição de SIG para IDE;
 - Construção de uma arquitetura orientada a serviços (SOA);
 - Aplicação de padrões ISO, família 19000 e normatização da OGC;
 - Institucionalização do Catálogo de Metadados.

MODELO CONCEITUAL - SOA

Componentes tecnológicos da IDEA-SP:

- Sistema de gerenciamento de metadados;
- Servidor de mapas e serviço web catálogo;
- Base de informação territorial ambiental;
- Geoportal e visualizador;
- Sistema de manutenção e administração do DataGEO.

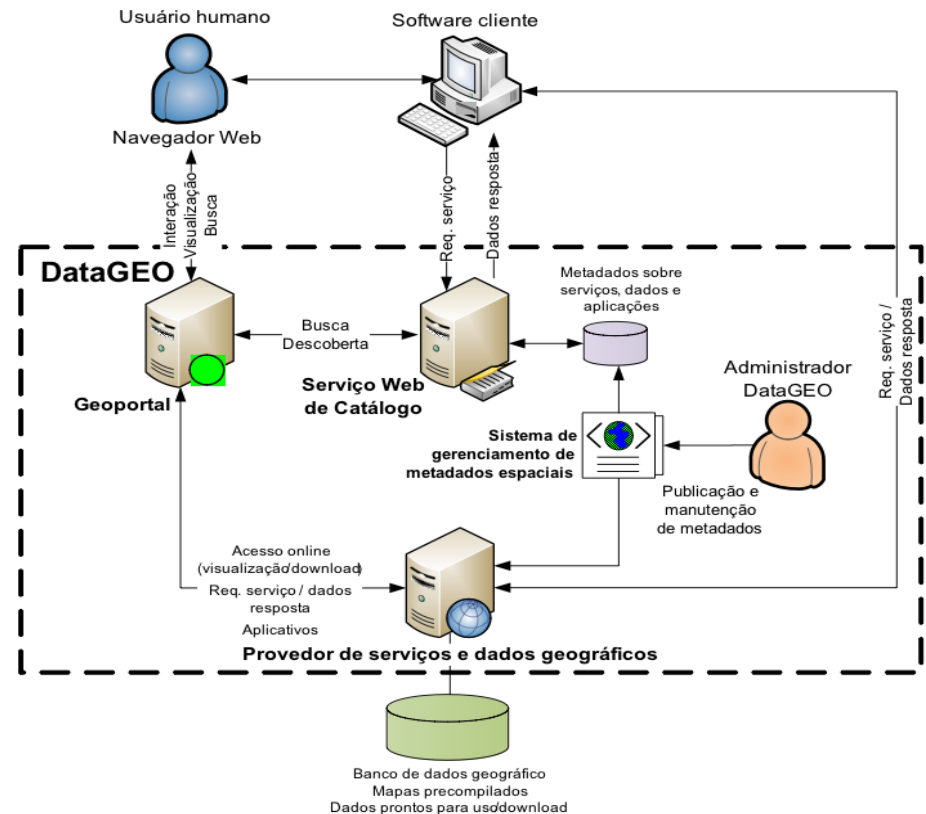

ARQUITETURA IDEA-SP

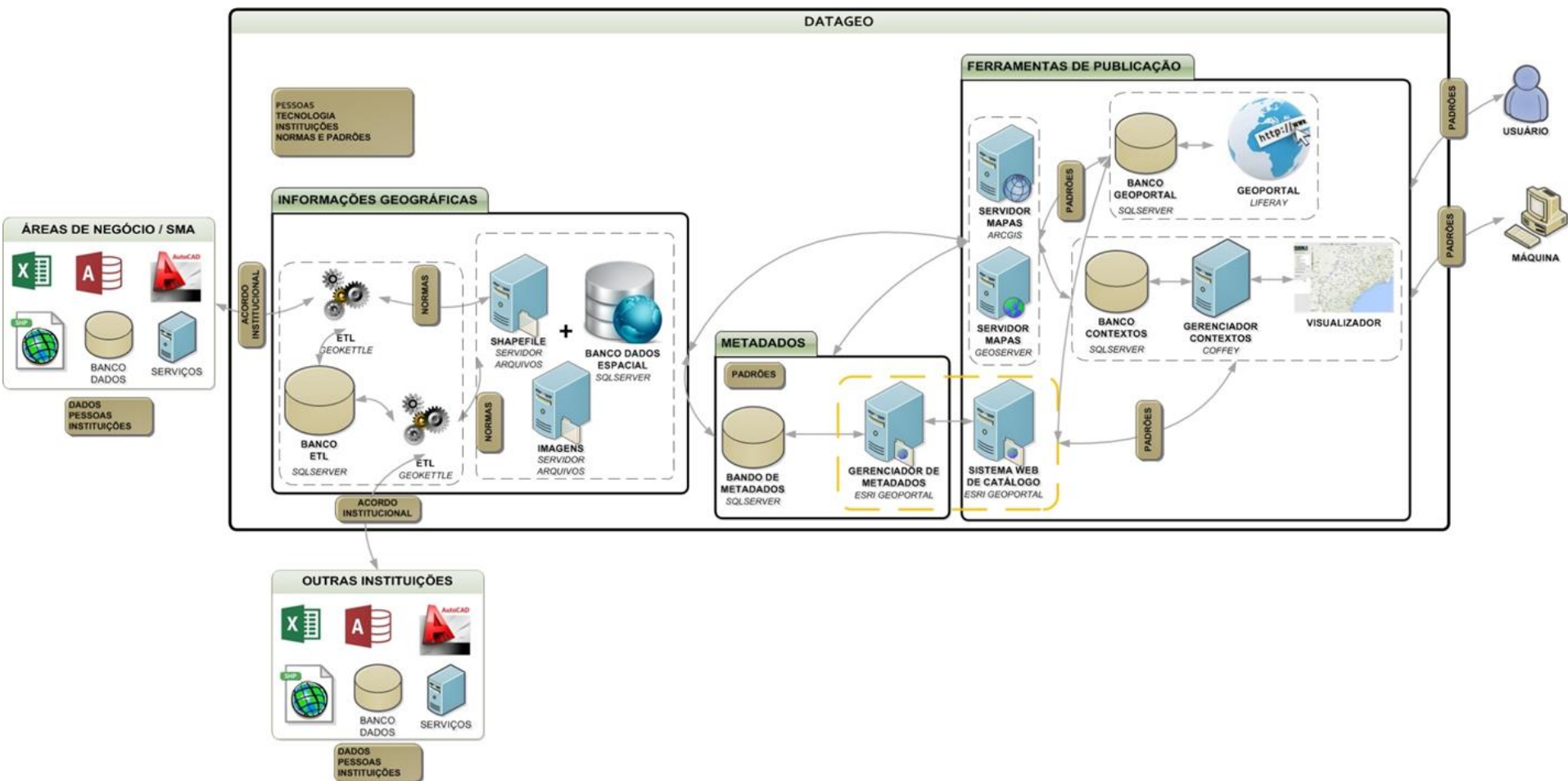

INFRAESTRUTURA FÍSICA E LÓGICA

- 03 servidores – implantação na rede junto à área de T.I. da CETESB em produção desde 2014;
 - Windows – Banco de dados e ArcGIS Server;
 - Linux – Geoserver (vetor e imagem);
 - Linux – Processamento de Imagem e Servidor ETL
- Reestruturação da arquitetura física e expansão de storage (20Tb para 40 Tb);
- Banco de Dados: Microsoft SQL Server 2008;
- Ferramenta de ETL: Geokettle;
- Publicadores: Geoserver e ArcGIS Server;
- Gerenciador de Metadados: ESRI GeoPortal;
- Administrador: Liferay.

MODELAGEM

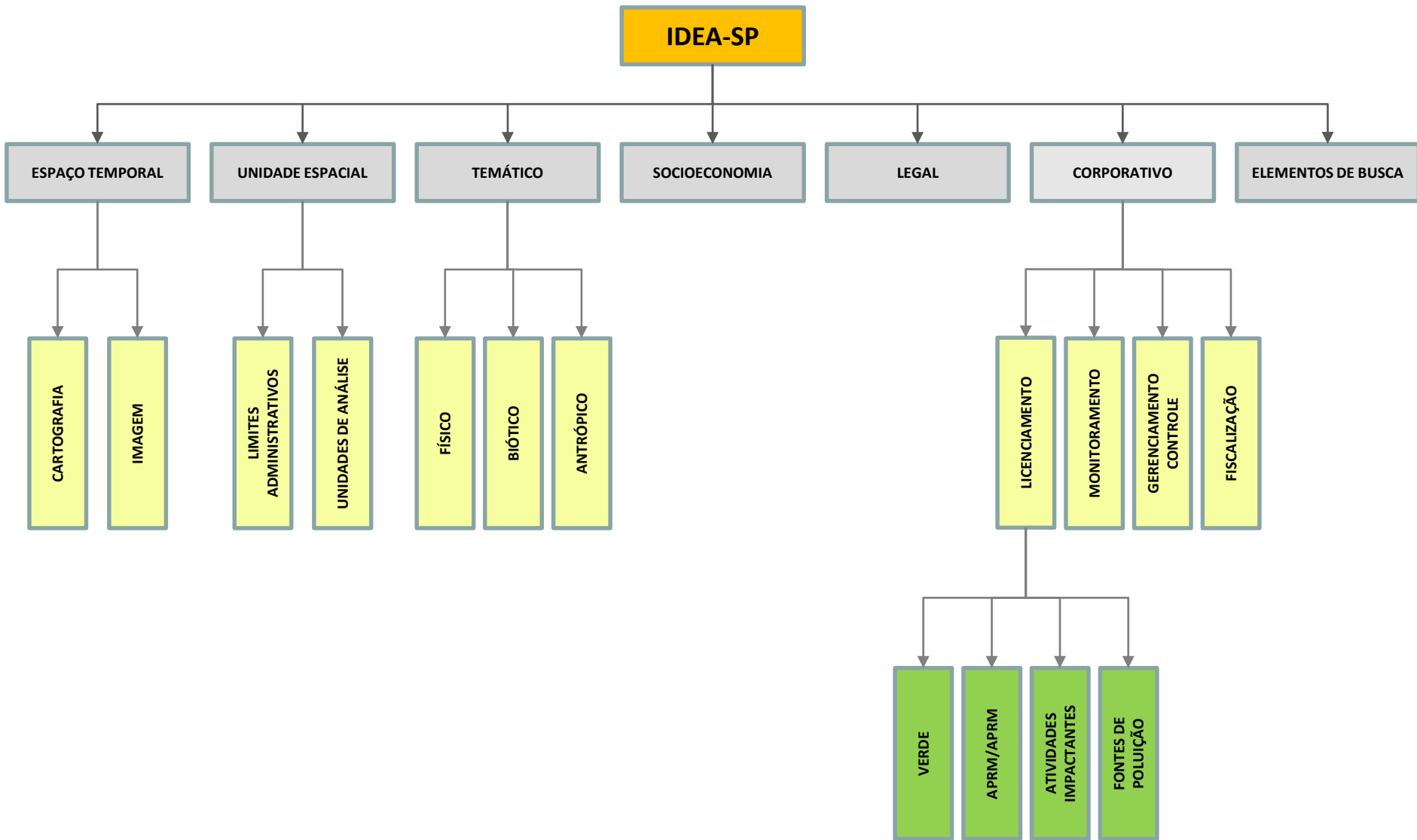

INTEROPERABILIDADE E ACESSO

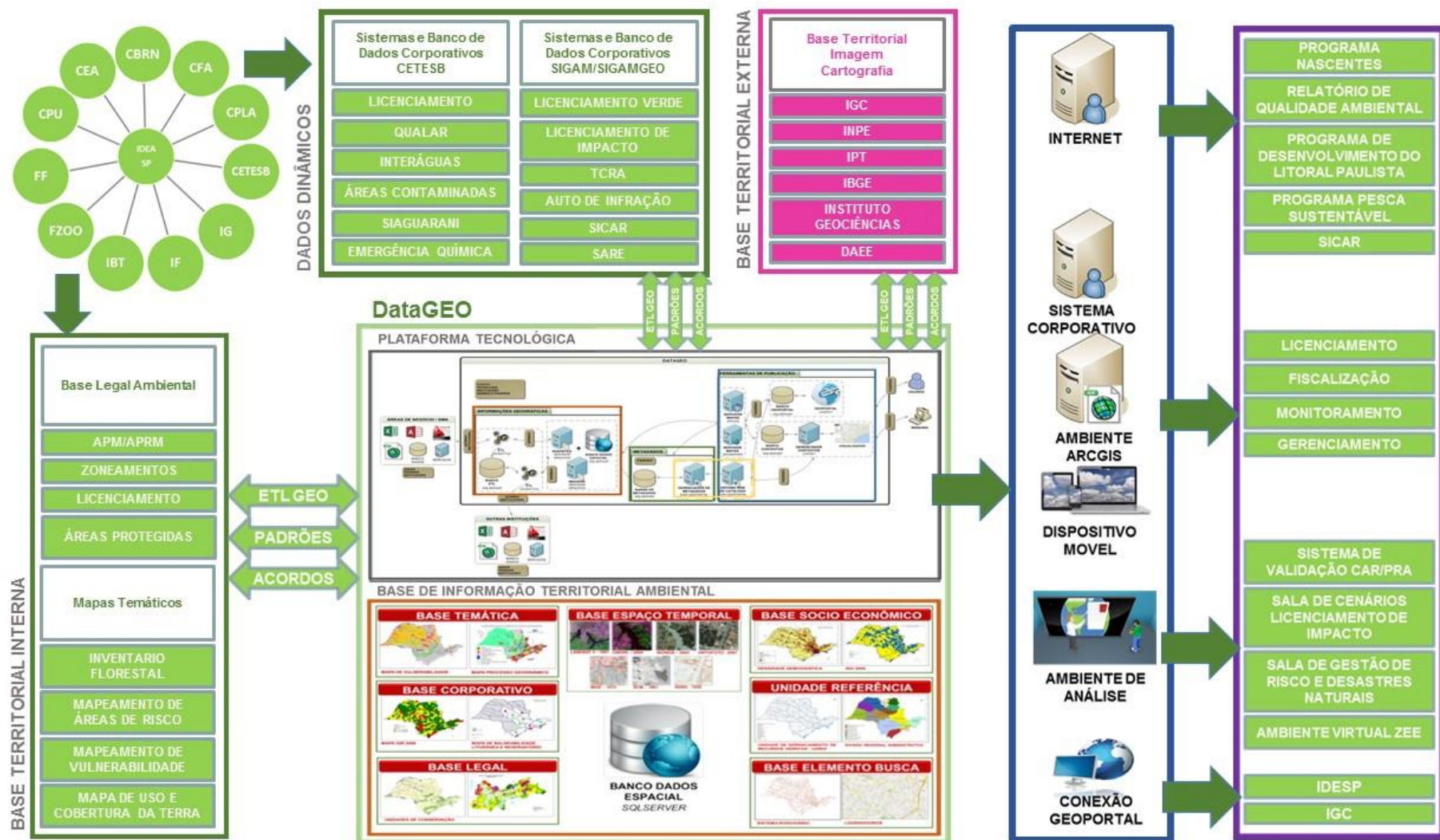

ABRANGÊNCIA INSTITUCIONAL

FUNDAÇÃO FLORESTAL

DATAGEO - GEOPORTAL

Entrar

TEMAS TUTORIAIS PLUG-INS FAQ GLOSSÁRIO CONTATO SOBRE

INFRAESTRUTURA DE DADOS ESPACIAIS AMBIENTAIS DO ESTADO DE SÃO PAULO - I D E A - S P

BASE TERRITORIAL AMBIENTAL UNIFICADA

Pesquisar Catálogo de Dados Ambientais

Consultar dados

Digite um tema ou assunto ambiental (ex: agua)

[Busca Avançada](#)

Visualização por Assunto

Visualizador de Mapas

Últimos Metadados Atualizados

Notícias SIMA-SP

<https://datageo.ambiente.sp.gov.br/>

DATAGEO - VISUALIZADOR

Camadas Disponíveis:

- Base Cartográfica
- Base Imagem
- Base Temática
- Dados Socioeconômicos e Índices
- Fiscalização
- Gerenciamento
- Legislação Ambiental
- Limites Administrativos - Completo
- Logradouros
- Monitoramento
- Unidades de Agregação e Análise

Barra de Ferramentas (Direita):

- Visão Completa
- Navegação
- Zoom
- Consulta
- Legenda
- Medida de Distância
- Medida de Área
- Impressão
- Transparência
- Desenho no Mapa
- Coordenada
- Busca
- Busca coordenada
- Allera Base Layer

Status Bar (Baixo):

Coordenadas -21.06801519, -48.41440898 | Datum: Sirgas 2000 | Escala = 1 : 3M | Medida ...

DATAGEO – Acesso via Serviço

ArcGIS

QGIS

Feição	Valor
INVENTÁRIO_FLORESTAL_UGRHI...	0
Formato	Feição
AREA	30512,0652343
CODIBGE	3320400
DUGRHI	Litoral Norte
FITOFISIO	Floresta Ombrófila De...
MUNICIPIO	Ilhabela
NUGRHI	3
SIGLA	D1
(Derivado)	

DATAGEO - Estatísticas

- Lançamento em setembro de 2014;
- Número de Acesso Únicos – por IP;
- Acessos crescentes.

Evolução Acessos DataGEO - Anual

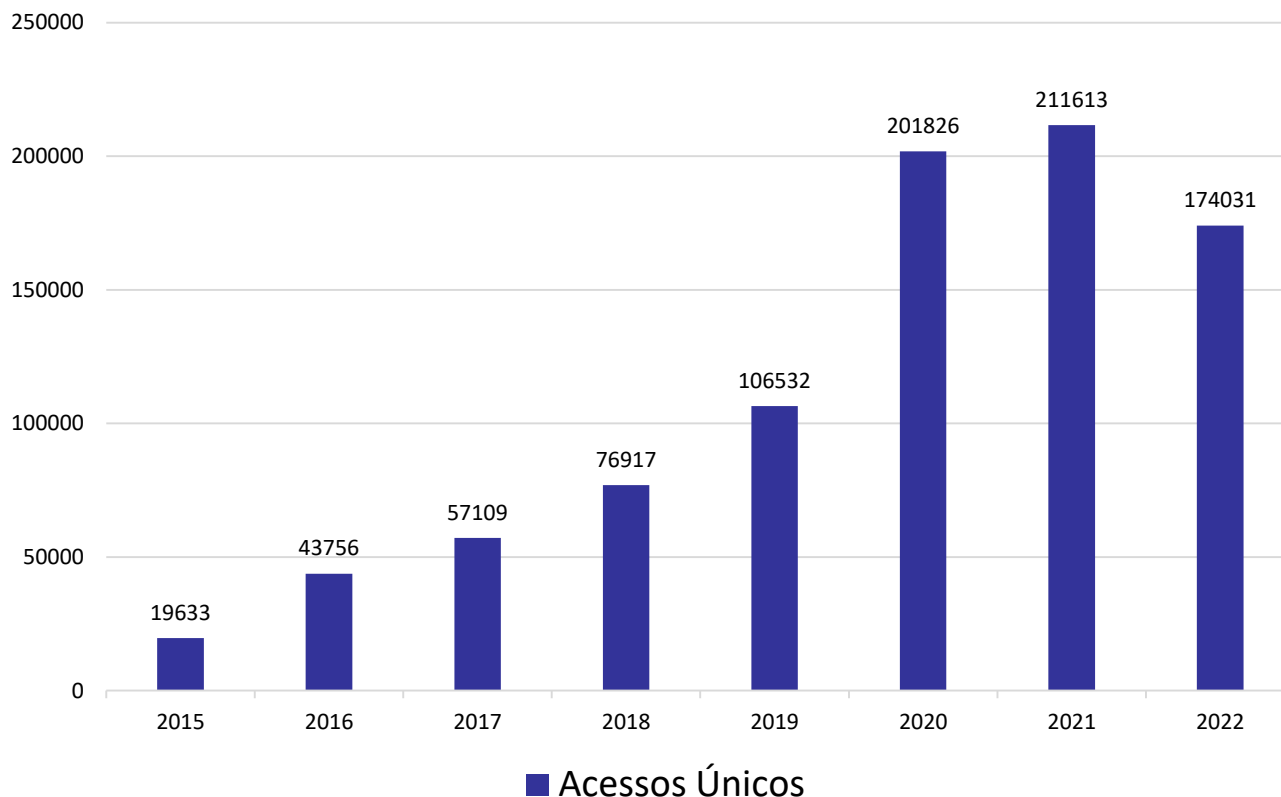

DATAGEO - Estatísticas

- Constante atualização de informações;
- Melhorias nos processos de consumo e disponibilização de dados.

Evolução no Número de Camadas do DataGEO

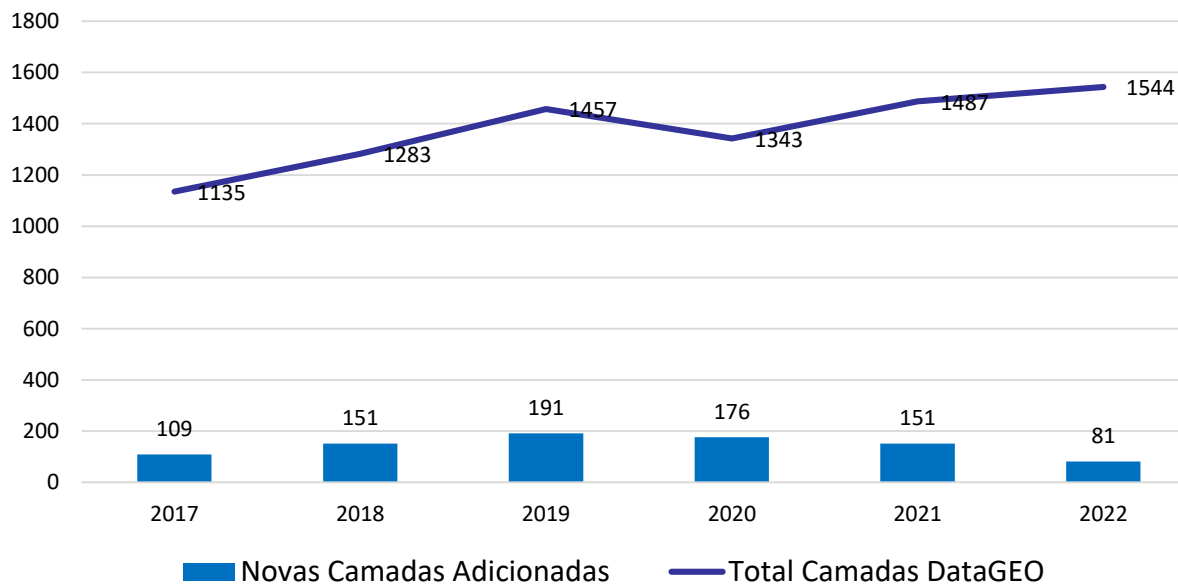

DATAGEO - Considerações

- Construção com a **participação dos produtores e usuários** das informações espaciais, **desde a definição até implantação** da IDEIA-SP, **promovendo maior envolvimento** e compromisso das áreas produtoras e detentoras das informações;
- **Arquitetura tecnológica aberta, robusta e expansível**, pautada nos **padrões e normas internacionais, replicável e adaptável** aos diversos ambientes computacionais;
- **Mudança no paradigma de compartilhamento e disponibilização** de informações geográficas no Sistema Ambiental, tanto ao público interno quanto ao externo;

DATAGEO - Considerações

- **Transparência e compartilhamento** das informações ambientais do Estado;
- **Integração e disponibilização** de informações e bases espaciais entre as instituições;
- Ferramenta de **fácil manuseio e versatilidade no acesso e uso**;
- Melhoria na gestão ambiental e nos **trabalhos desenvolvidos pelos técnicos** Sistema Ambiental Paulista.

CONTATO

- Link de acesso:

<https://datageo.ambiente.sp.gov.br>

- E-mail de contato:

datageo@ambiente.sp.gov.br

Obrigado!

